

ProTus Procedimenti Lavori Pubblici

Tutta la tecnologia ACCA per gestire l'Archivio dei Lavori Pubblici, dalla redazione del Programma Triennale fino al Collaudo.

ProTus supporta, informatizzandola, la gestione dell'archivio dei Lavori Pubblici, dalla redazione del Programma Triennale fino al Collaudo, dalla stesura dell'Elenco Annuale dei Lavori al monitoraggio delle fasi di Affidamento, Progettazione, Appalto ed Esecuzione dell'Opera.

Compilazione automatica della documentazione sull'iter di realizzazione dell'Opera Pubblica

ProTus semplifica la compilazione delle schede da inviare all'Osservatorio dell'Autorità di Vigilanza e al Ministero delle Infrastrutture e dei Trasporti. La produzione della documentazione (bandi, disciplinari, lettere d'invito, modelli, etc.) è automatica e segue dettagliatamente le linee guida dell'Autorità.

Con ProTus il Responsabile dispone della pratica ordinata e completa di tutte le schede realizzate, memorizzate anche elettronicamente, facilmente reperibili, visibili e gestibili in ogni modo.

Procedure e criteri di aggiudicazione

ProTus consente la gestione delle nuove procedure di affidamento:

- procedura aperta;
- procedura ristretta;
- procedura ristretta semplificata;
- procedura negoziata previa pubblicazione di un bando;
- procedura negoziata senza previa pubblicazione di un bando.

È comunque possibile continuare a gestire le procedure secondo le norme previgenti.

Oltre al criterio del prezzo più basso, ProTus prevede l'adozione del criterio dell'offerta economicamente più vantaggiosa. È prevista la possibilità di indicare specifici criteri di valutazione (con la ponderazione attribuita ad ognuno di essi) e suddividerli in sub-pesi e sub-punteggi.

Ad ogni impresa potranno essere assegnati il punteggio attribuito dalla commissione giudicatrice ai singoli criteri e sub criteri di valutazione e il relativo parametro finale; all'occorrenza, il programma calcola anche la soglia di anomalia.

Gestione informatizzata delle gare d'appalto

La gestione dei bandi e delle gare d'appalto è completamente informatizzata, dalla redazione delle schede fino alla gestione delle offerte e al calcolo delle anomalie. I bandi sono aggiornati e redatti secondo le indicazioni del Regolamento CE 7 settembre 2005, n. 1564, del Codice Appalti e dei relativi allegati.

Il Word Processor interno consente di personalizzare i bandi in base alle specifiche esigenze della stazione appaltante.

È prevista la possibilità di inserire propri modelli da affiancare a quelli già disponibili nel software.

Guide animate, tabelle disponibili su ogni campo, diagnostica dei dati inseriti, scadenziari e modulistica

L'interfaccia chiara e il sistema di compilazione guidata rendono estremamente semplice l'osservanza delle disposizioni di legge e finalmente possibile il monitoraggio delle gare d'appalto.

Anche l'archivio della modulistica, aggiornato alle norme più recenti, è strutturato per essere personalizzato e ampliato dall'utente.

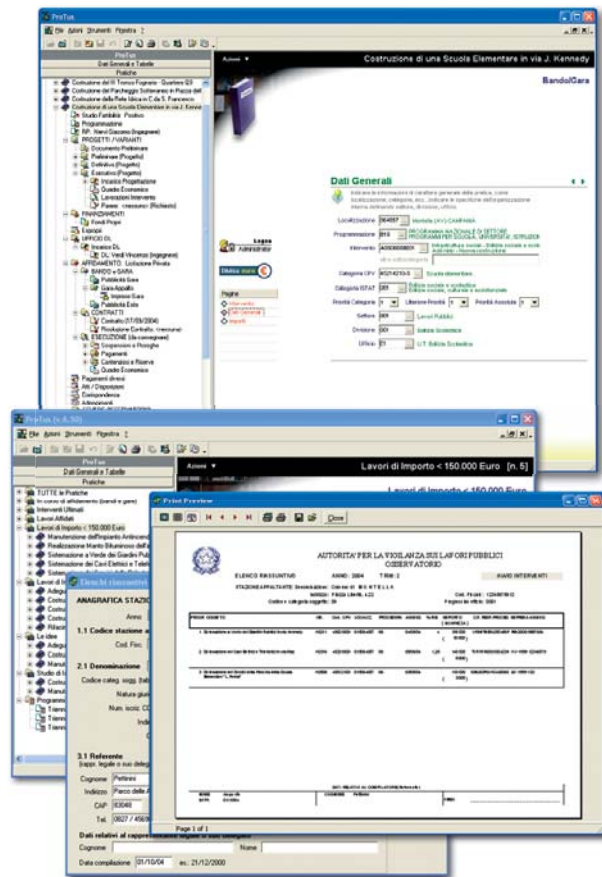

I dati relativi alla stazione appaltante, all'importo complessivo dell'appalto, agli oneri per l'attuazione dei Piani di Sicurezza, etc., inseriti in appositi moduli a compilazione guidata, producono automaticamente la scheda nel Word Processor interno al programma che consente di gestire ulteriormente i dati e le stampe.

RIFERIMENTI NORMATIVI

- D.M. 21 giugno 2000
- D.P.R. 21 dicembre 1999, n. 554
- Regolamento CE 7 settembre 2005, n. 1564
- D.Lgs. 12 aprile 2006, n. 163 (Codice Appalti) e successive modifiche ed integrazioni
- Legge 18 giugno 2009, n. 69
- Legge 15 luglio 2009, n. 94
- Legge 3 agosto 2009, n. 102

Requisiti di sistema di ProTus [vers. 7.20]

- Personal computer con microprocessore Pentium IV o più potente
- 512 MB di Memoria RAM
- Microsoft Windows 2000/2003/XP, Windows Vista o Windows 7 (32 bit)
- Disco rigido, Lettore di CD-ROM e Mouse
- Porta Usb
- Microsoft Internet Explorer 5.0 o successivo
- Rete supportata da Windows (Solo per la versione Multiutenza)
- Opzionale - Scheda audio supportata da Windows
- Per le funzionalità web: connessione ad internet

Il programma si interfaccia con PriMus (Computo metrico e Contabilità lavori) o PriMus-P (Computo metrico e Stima) v. UNICO o v. Revolution da cui è possibile importare il Quadro Economico (sia PriMus che PriMus-P), i SAL e i Certificati di Pagamento (solo PriMus).



Infoline commerciale (gratuita)
tel. 0827/69504
mail: commerciale@acca.it
dal lunedì al venerdì (9-13, 15-19)



Assistenza tecnica (gratuita)
tel. 0827/601631
mail: assistenza@acca.it
dal lunedì al venerdì (9-13)



- Quickstart
- Manuale in PDF
- Help in linea
- Help normativo

Per ProTus è possibile richiedere il servizio di assistenza tecnica dedicata "AmiCus". Per informazioni, consultare il sito www.acca.it (menu Servizi) oppure contattare gli uffici commerciali.